



# CATALOGUE DE FORMATION

Elaborer son projet  
d'entreprise agri-rurale

2022

*dans une démarche écologique, coopérative et territoriale*



[www.cae-rhizome.com](http://www.cae-rhizome.com)  
[formation@cae-rhizome.com](mailto:formation@cae-rhizome.com)



## Édito



Au fondement de la démarche des personnes que nous accompagnons, il y a une envie d'entreprendre, de créer une activité qui a du sens, ancrée dans un territoire. On observe une recherche d'autonomie et la volonté de faire du travail un espace d'épanouissement personnel, d'accomplissement de soi.



Se former, c'est concrétiser ce désir : découvrir des outils, tisser un réseau, capitaliser des connaissances, s'octroyer des temps de réflexivité. La formation est conçue comme une boîte à outils dans laquelle piocher au long de son parcours pour choisir, agir, et décider en pleine autonomie.

L'équipe de Rhizome



# Rhizome

Il ne suffit pas de disposer d'une formation technique, d'un savoir-faire, ou parfois seulement d'une envie, aussi forte soit-elle, pour développer et pérenniser son activité.

Savoir s'organiser, prospecter, établir son prévisionnel, vendre, communiquer, lire ses comptes... sont des compétences aussi importantes que la maîtrise du savoir-faire lui-même. Ce parcours de formation permet d'acquérir ces compétences de manière progressive et concrète.

Les ateliers proposés sont aussi une occasion de rencontrer d'autres porteurs et porteuses de projet, d'échanger sur ses réussites, ses difficultés, poser toutes les questions qui nous animent. C'est un temps fort du parcours entrepreneurial qui permet de faire l'expérience d'une dynamique collective, source de motivation pour chacun.e.



Photo : Julie Franchet

## L'Équipe

Les formations sont dispensées par une équipe permanente de 6 formateurs-trices.

Des professionnel-le-s externes interviennent pour répondre aux spécificités des filières et monter en compétences thématiques.

## Organisme Certifié

Notre organisme de formation est certifié Qualiopi.



## En 2021

**155h** de formations dispensées

**76** stagiaires formés

**95%** taux de satisfaction globale des participant-es interrogés

**94%** des participant-es interrogés considèrent que la formation va leur permettre d'avancer dans leur projet

## Se former



Photo : Julie Franchet

### Parcours initial

- ➔ Posture entrepreneuriale
- ➔ Territoire et milieu professionnel
- ➔ Outils de gestion économique
- ➔ Fixation des Prix
- ➔ Commercialisation
- ➔ Prévisionnel économique

**6 jours balisés sur 3 semaines**

**42h de formation**

**3 sessions par an**

### Parcours de consolidation

- ➔ Gestion économique et financière
- ➔ Communication
- ➔ Commercialisation
- ➔ Hygiène et réglementation
- ➔ Prévention des risques
- ➔ Journées « métier »

**6 cycles thématiques**

**90h de formation à la carte**  
**2 sessions par an**

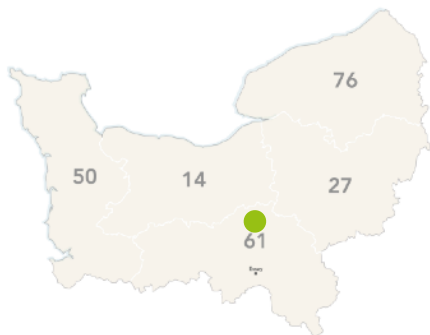

# Informations pratiques

Le siège social de Rhizome est à Essay (61). L'ensemble des formations se déroulent en région Normandie. Les lieux de formation sont adaptés en fonction des participant-e-s : dans nos locaux ou en partenariat avec des structures partenaires.

## Expériences professionnelles requises

Expérience ouvrière, administrative, financière dans le domaine d'activité (professionnel, bénévole, responsable administrateur, salarié...) et/ou formations suivies dans le domaine d'activité.

## Accessibilité

Pour toute situation de handicap, merci de nous contacter (coordonnées ci-dessous). Nous évaluerons les possibilités d'adaptation de nos modalités de formations et nous pourrons vous orienter selon votre situation.

## Tarifs

La participation aux formations du présent catalogue sont gratuites. Elles sont financées par la Région Normandie et l'Europe dans le cadre des programmes FEADER.

### Rhizome

8 place de l'Abbaye  
61500 ESSAY  
02 33 29 35 90

[formation@cae-rhizome.com](mailto:formation@cae-rhizome.com)

SIRET 809 363 443 00023

Numéro de déclaration d'activité  
28 61 01004 61

Organisme certifié Qualiopi



Fonds européen agricole pour le développement rural : l'Europe investit dans les zones rurales

# Calendrier de formations 2022

Septembre		Octobre		Novembre		Décembre	
1	J	1	S	1	M	1	J
2	V	2	D	2	M	2	V
3	S	3	L DIVERSIFICATION	3	J	3	S
4	D	4	M	4	V	4	D
5	L HYGIÈNE ET RÈC	5	M	5	S	5	L
6	M	6	J	6	D	6	M COM
7	M	7	V	7	L ORGA PARCOU	7	M
8	J	8	S	8	M PARCOURS INITI	8	J COM
9	V	9	D	9	M	9	V
10	S	10	L	10	J	10	S
11	D	11	M ECO-GESTION	11	V	11	D
12	L HYGIÈNE ET RÈC	12	M	12	S	12	L ORGANISATION I
13	M	13	J	13	D	13	M COM
14	M	14	V	14	L PARCOURS INITI	14	M
15	J	15	S	15	M PARCOURS INITI	15	J
16	V	16	D	16	M	16	V
17	S	17	L	17	J	17	S
18	D	18	M PRÉV. DES RISQ	18	V	18	D
19	L DIVERSIFICATION	19	M	19	S	19	L
20	M	20	J	20	D	20	M
21	M	21	V	21	L PARCOURS INITI	21	M
22	J	22	S	22	M PARCOURS INITI	22	J
23	V	23	D	23	M	23	V
24	S	24	L	24	J	24	S
25	D	25	M PRÉV. DES RISQ	25	V	25	D
26	L	26	M	26	S	26	L
27	M	27	J	27	D	27	M
28	M	28	V	28	L COOP.	28	M
29	J	29	S	29	M COM PARCOU	29	J
30	V	30	D	30	M PARCOURS INITI	30	V
		31	L			31	S



## Gestion Économique & Financements

- ✓ **Mon rapport à l'argent**  
Mardi 11 octobre - 9h30-17h30 #présentiel (61)

## Prévention des risques

- ✓ **TMS et Ergonomie du travail**  
Mardi 18 octobre - 9h30-17h30 #présentiel (76)
- ✓ **TMS et Ergonomie du travail**  
Mardi 25 octobre - 9h30-17h30 #présentiel (50)

## Organisation du travail

- ✓ **Organisation du travail et gestion du stress**  
Lundi 7 novembre - 9h30-17h30 #présentiel
- ✓ **Travailler à plusieurs, apprendre à communiquer**  
Lundi 12 décembre - 9h30-17h30 #présentiel

## VIE COOPÉRATIVE

### Journée des coopérateurs-trices

- ✓ **Lundi 28 novembre - 9h30-17h30**

### Notes

---

---

---

---

---

---

---

---



# Parcours initial Été 2022

## Présentation Générale

Rhizome vous propose 6 jours de formation balisés sur 3 semaines. L'objectif est de vous accompagner dans l'apprentissage du métier d'entrepreneur.e.

## Objectifs

- ➔ Créer un espace de réflexivité sur son projet ; définir ses axes stratégiques et opérationnels en adéquation avec ses finalités et ses moyens de production.
- ➔ Prendre en main les outils de pilotage économique, financier et technique, pour son projet.
- ➔ Acquérir les méthodes nécessaires à la gestion et au développement de son activité.
- ➔ Comprendre son territoire ; identifier les réseaux d'accompagnement, de pairs, tuteurs paysans, pour acquérir une autonomie technique, juridique et commerciale.

## Modalités Pédagogiques

- ✓ Apports méthodologiques et théoriques
- ✓ Accompagnement dans la construction d'outils personnalisés
- ✓ Réintégration des éléments pour son propre projet
- ✓ Appui collectif aux projets individuels encadrés



Photo : Julie Franchet



# Parcours initial

## Dates des prochaines sessions

• MANCHE : lundi 7, mardi 8, lundi 14, mardi 15, lundi 21 et mardi 22 novembre

• ORNE : lundi 14, mardi 15, lundi 21, mardi 22, mardi 29 et mercredi 30 novembre

## Horaires de la formation

9h30-12h30 // 13h30-17h30

## Lieu

• MANCHE : Les Chantiers de Demain, 16 zone artisanale • 50750 Canisy

• ORNE : CFPPA de Sées, 8 avenue Tönisvorst • 61500 Sées

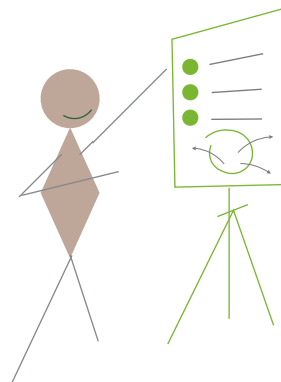

## Public

Porteurs de projet dans le domaine agricole, agro-alimentaire ou arboriste.

## Pré-requis

Aucun

## Moyens d'Évaluation

- ✓ Un entretien d'évaluation individualisé en amont de la formation pour cerner votre niveau de connaissance, vos besoins et attentes.
- ✓ Des exercices, mises en situation et cas pratiques pour s'assurer de l'acquisition et de la maîtrise des connaissances et gestes professionnels.

## Modalités et délais d'inscription

Les inscriptions se font par mail auprès du responsable de formation.

3 sessions par an sont organisées, les inscriptions sont ouvertes jusqu'à 15 jours avant le 1er jour de formation

## Contact du responsable de la formation

Clémence Berlingen • [formation@cae-rhizome.com](mailto:formation@cae-rhizome.com)

# Présentation des modules

## **Module 1 : Tester et valider son projet d'entreprise**

**Formateur : Julien Kieffer**

**Date MANCHE : Lundi 7 Novembre 2022**

**Date ORNE : Mardi 15 Novembre 2022**

- Comprendre le fonctionnement de la CAE
- Créer les conditions techniques et économiques pour le développement de l'esprit entrepreneurial
- Évaluer sa posture et l'ajuster dans le cadre de son projet professionnel
- Se positionner par rapport à son projet
- Définir ses axes stratégiques et opérationnels

## **Module 2 : Se repérer dans le territoire et dans son milieu professionnel**

**Formatrice : Louise Sagot**

**Date MANCHE : Mardi 8 Novembre 2022**

**Date ORNE : Lundi 14 Novembre 2022**

- Intégrer son projet dans un contexte global de politique agricole
- Identifier les contraintes et ressources de son territoire d'installation
- Identifier les acteurs clés sur son territoire
- Cerner les spécificités du milieu agricole de son territoire (leviers et freins)
- Savoir identifier sa place dans un collectif d'acteurs interagissant (filière, territoire, approvisionnement, transformation, logistique, commercialisation) et s'appropriier les règles de la coopération

## **Module 3 : Mettre en place son outil de pilotage économique**

**Formateurs : Nicolas Ménégale et Pascale Patel**

**Date MANCHE : Lundi 14 Novembre 2022**

**Date ORNE : Lundi 21 Novembre 2022**

- Savoir éditer devis, factures, encaissements, TVA, documents comptables
- Maîtriser le logiciel de gestion commerciale

## **Module 4 : Fixer ses prix**

**Formatrice : Joo Zimmermann**

**Date MANCHE : Mardi 15 Novembre 2022**

**Date ORNE : Mardi 29 Novembre 2022**

- Calculer son coût de revient
- Établir un prix de vente
- Viser un seuil de rentabilité, un revenu, un prévisionnel

## **Module 5 : Définir et piloter sa stratégie commerciale**

**Formatrice : Clémence Berlingen**

**Date MANCHE : Lundi 21 Novembre 2022**

**Date ORNE : Mardi 22 Novembre 2022**

- Élaborer une stratégie commerciale
- Identifier les débouchés et son segment de marché
- Planifier et réaliser son étude de marché
- Connaître le cadre règlementaire de la commercialisation en circuit court et vente directe

## **Module 6 : Élaborer son modèle économique**

**Formatrice : Joo Zimmermann**

**Date MANCHE : Mardi 22 Novembre 2022**

**Date ORNE : Mercredi 30 Novembre 2022**

- Construire un projet économique adapté à ses finalités avec documents de présentation et tableaux de bord de suivi de l'activité
- Être capable de réaliser son plan de financement et de production sur 3 ans
- Identifier les pistes de financements

